DIOSS ProPHOTOmaker

インストールマニュアル

for Mac

2019.10.01 Ver.2.9

株式会社 ラボネットワーク

目　次

第 1 章　対応 OS/推奨動作環境 ・・・・・・・・・・・・・・・・・・・・・・・・・1

第 2 章　インストール

・インストール・・・・・・・・・・・・・・・・・・・・・・・・・・・・・3

・２台目以降のインストール ・・・・・・・・・・・・・・・・・・・・・ 12

第 3 章　こんなときは ・・・・・・・・・・・・・・・・・・・・・・・・・・・・ 16

第 4 章　動作確認チェック ・・・・・・・・・・・・・・・・・・・・・・・・・・ 17

対応 OS／推奨動作環境

※下記の動作環境以下の場合は動作が保証されません。

v10.7 Lion以上 10.14 Mojaveまで
※10.15 Catalinaは専用インストーラーのご案内をいたします。

CPU	Core2Duo 2GHz 以上
メモリ	推奨 4GB（最低 2GB）
HDD	プログラム＋マスター領域 4GB データ（画像含）領域 500MB ×保存注文数
ネットワーク	推奨 1GBase（最低 100base）
OS	Mac OS X v10.7 以上　10.14Mojaveまで

※ Power PC は動作対象外です。

MacOS Catalina インストール時の注意点

2019年12月1日　更新

DVDからのインストール

インストーラの起動時や実行中に、
添付の 2 種類のダイアログが表示されます。
ダイアログを表示させなくする事ができないため、「OK」を
押下してダイアログを閉じれば、インストール可能です。

＜インストール時に発生するエラー ダイアログ＞

＜インストール時に表示される確認ダイアログ＞

インストール 1

■コンピューターに管理者ユーザーでログインする
■セットアップディスクよりインストールを行う
■ DiossPPM のインストーラーを実行する

Mac OS X Lion 10.7.2 と Adobe AIR 3.0/3.1 の組み合わせでは Adobe AIR が正しく動作しないことが確認されております。
補足設定 1(P10) を行ってからインストールを行ってください。

① Setup フォルダを開く

② mac フォルダを開く

③ DiossPPM のインストーラをダブルクリックしてインストール開始

※ Adobe AIR がインストールされていない、または規定のバージョンより低いものがインストールされている場合、Adobe AIR のインストールが開始されます。画面に従ってインストールしてください。

インストール２

■インストール先の指定をする

① [続行] をクリック

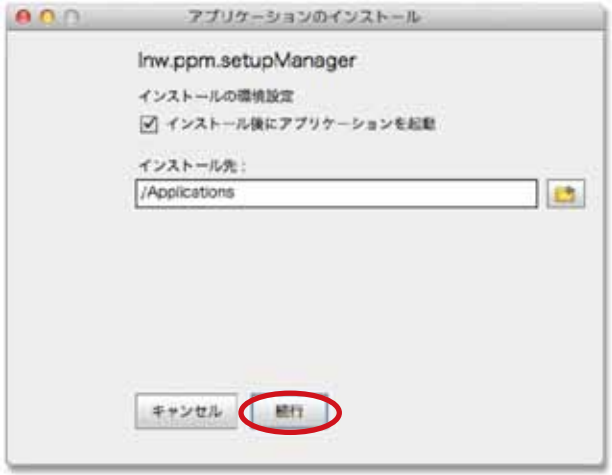

インストール３

■インストールを行う前に、ウィルス対策ソフトを一時的にオフにする
■セットアップ開始

① [次へ] をクリック

② [次へ] をクリック

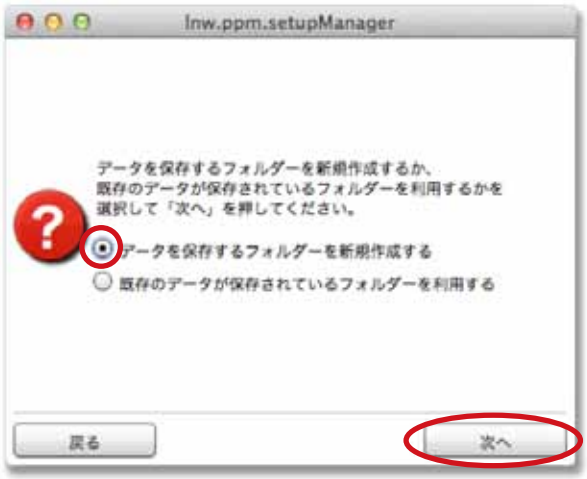

複数の PC で運用する場合は 2 台目以降の PC へのインストール時に「既存のデータが保存されているフォルダーを利用する」を選択する。
ネットワークで繋がっていない場合、各 PC に新規インストール後、補足設定 2 (P11) が必要です。

インストール４

■商品マスター、テンプレートデータ、注文データなどを格納するフォルダを指定する

① [参照] をクリック

インストール５

■商品マスター、テンプレートデータ、注文データなどを格納するフォルダを指定する

Mac のルートフォルダには、既に ¥PPM フォルダフォルダが作成されています。ルートフォルダおよびルートフォルダの ¥PPM フォルダ以下は指定できません。ルートフォルダを使用したい場合は ¥PPM_Data というフォルダを作成し、選択してください。

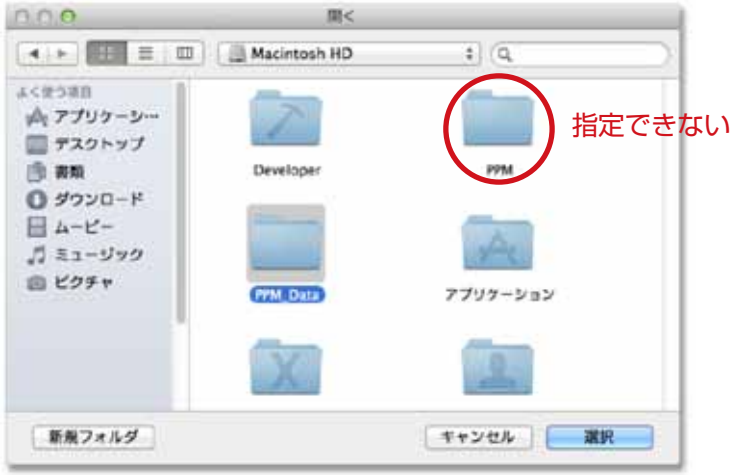

① ¥PPM フォルダを作成するフォルダ (又はドライブ等) が選択されていることを確認
② [次へ] をクリック

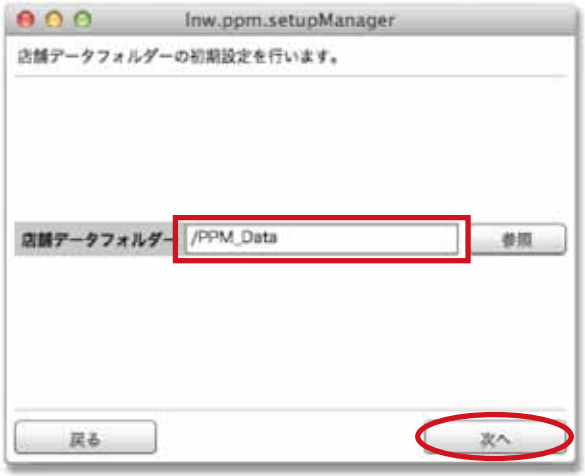

インストール６

■初期設定 1(発注可否、アップデート可否) をする
■初期設定 2(店舗登録) する

①両方のチェックが有効であることを確認
② [次へ] をクリック

両方のチェックが有効にならない場合、ネットに接続されていない可能性があります。ネットに接続後、再度 setupManager を起動してください。

③店舗コードとパスワードを入力
※店舗コード、パスワードは店舗申請頂き、別途発行されます。
④ [次へ] をクリック

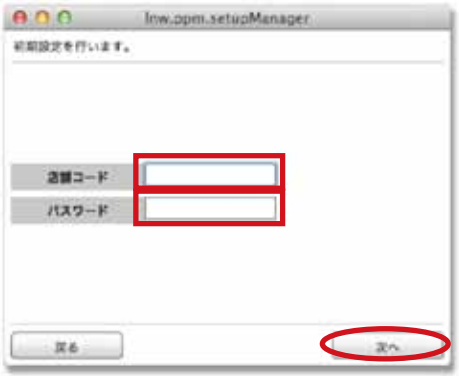

⑤注文番号最低値、注文番号最大値を各 PC に割りふり設定
※番号が重なると通信エラーになります。
⑥ [次へ] をクリック

インストール７

■インストールが開始される
■インストールが終了すると、アプリケーションフォルダに３つのアイコンが表示される
■ DiossPPM のメインソフトを起動する

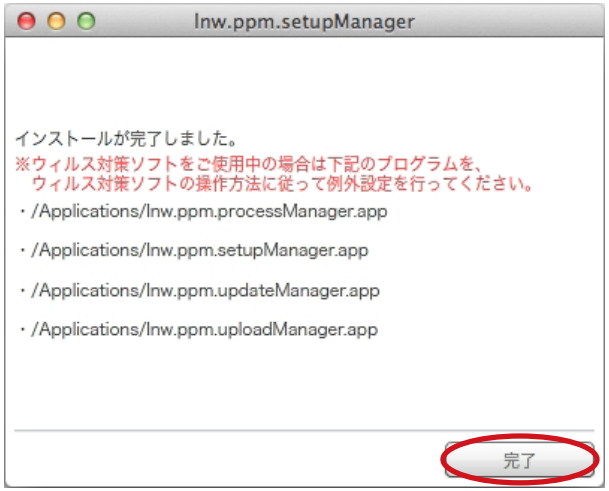

① [完了] をクリック
② PPM のメインソフトを起動させるピンクのアイコンをダブルクリック

アプリケーションからデスクトップにアイコンを出すとエラーになるので、
エイリアスを作ってください。

インストール８

■プログラム起動時にアップデートの確認が表示される

①初回起動時に表示された場合、アップデートをクリック
※初回起動以外にもアップデートの確認が表示されることがありますが、この
　場合は使用者が任意に選択して構いません。
※アップデート後に発注してください。

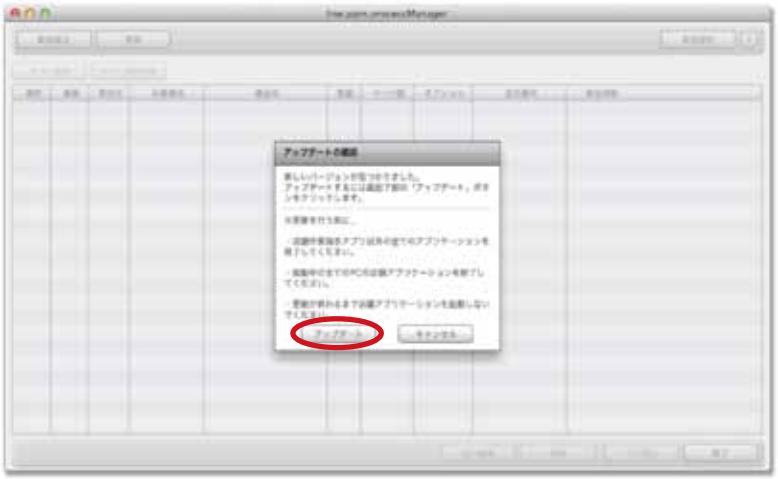

インストールは完了です。

補足設定 1（Mac OS X Lion10.7.2 の場合）

■グラフィックスの設定

①システム環境設定を開く

② [省エネルギー] を選択

②グラフィックスの自動切り替えを [OFF] に変更

③補足設定後にインストール (P2) を開始

２台目以降のインストール １

■ PC がネットワークでつながっている場合（つながっていない場合は１台目と同様にセットアップ）
■セットアップ開始

① [次へ] をクリック

② [既存のデータが保存されているフォルダーを利用する] を選択し、[次へ] をクリック

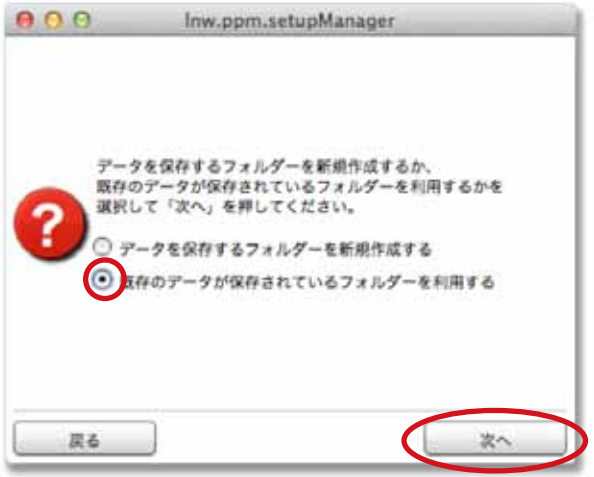

２台目以降のインストール２

■商品マスター、テンプレートデータ、注文データなどを格納し、共有するフォルダを指定する

① PPMフォルダを作成するフォルダ (又はドライブ等) が選択されていることを確認
② [次へ] をクリック

複数の PC で運用する場合は、すべての PC のインストール時に
同じネットワークフォルダを指定する必要があります。

①[次へ] をクリック

２台目以降のインストール３

■初期設定１（発注可否、アップデート可否）をする
■インストールが開始される

① ２台目以降のインストールはチェックは任意
② [次へ] をクリック

インストールは完了です。

PC がネットワークでつながっていない場合は補足設定 2(P14) を行ってから起動を行ってください。

補足設定 2（PC がネットワークでつながっていない場合）

■注文番号の割りふり

① PPM のセッティングソフトを起動させる緑のアイコンをダブルクリック

② [システム設定] タブを選択
③注文番号最低値、注文番号最大値を各 PC に割りふり設定を保存
※番号が重なると通信エラーになります。再度起動し、ご確認ください。

例）1 台目・・・000001 ～ 200000
　　2 台目・・・200001 ～ 400000
　　3 台目・・・400001 ～ 600000

こんなときは （セットアップフォルダーを選択してください。）

■複製したインストーラをお使いの場合、表示される場合があります。

①参照をクリック
②インストーラの Setup フォルダ (P2 ①参照) を選択
③ [次へ] をクリック

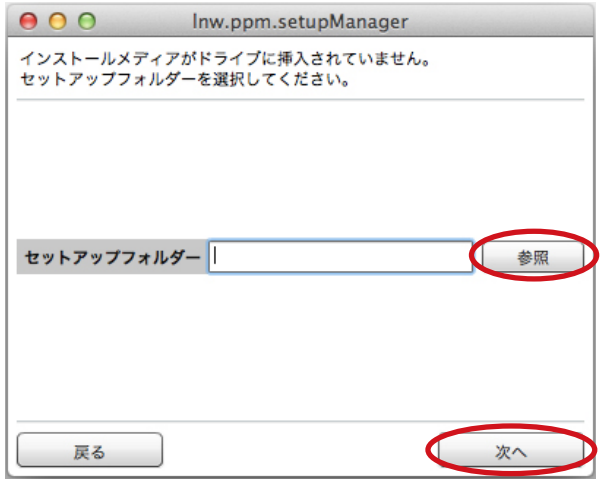

引き続きインストール３の手順を進めてください。

動作確認チェック

■ご注文前にご確認ください。

Check ①
□推奨動作環境に合わせてインストールをした

Check ②
□アップデートを実施した

Check ③
□共有フォルダを選択せずに２台以上のインストールをした場合
　注文番号最低値、注文番号最大値を各 PC に割りふり設定を実施した

Check ④
□店舗登録時に本店、支店の設定をした場合
　新規注文画面で配送情報：店舗名欄に登録店舗が表示される