

SIFTWEB

moovinstudio

注文操作ガイド

●目次

ページ

1.注文方法	
・ログイン、お客様情報入力	1P
・画像アップロード	2P
・商品選択	3P
・テンプレート選択	4P
・画像合成手順	5P
・注文内容確認画面、カート画面	6P

2021年8月4日発行 / ver 1.0

1. 【注文方法】ログイン方法・お客様情報入力

1) 下記URLよりログイン画面を開く

■ログインURL : <https://sift-web.labonetwork.co.jp/Login>

■ログイン画面

SIFT-WEB

ログインID

パスワード

ログイン

[パスワードをお忘れの方](#)

ログインIDとパスワードを入力して「ログイン」ボタンをクリックします

2) TOP画面より「発注スタート」をクリックする

通常注文

発注スタート

発注スタートをクリック

3) お客様情報の入力を行い、入力後「ファイルアップロードへ進む」をクリックする

SIFT WEB

お客様情報入力

TOPに戻る ヘルプ

お客様名 全国 太郎 必須 ※お客様名のみ必須入力です

連絡先 電話番号

DP袋番号など DP袋番号など

配送先設定 店配 SIFTWEBテスト店舗

ファイルアップロードへ進む

1. 【注文方法】 画像アップロード

4) 画像をアップロードする

■ アップロード方法①：「ファイルを選択」をクリックした後、取り込む画像を選択し、「開く」をクリックします

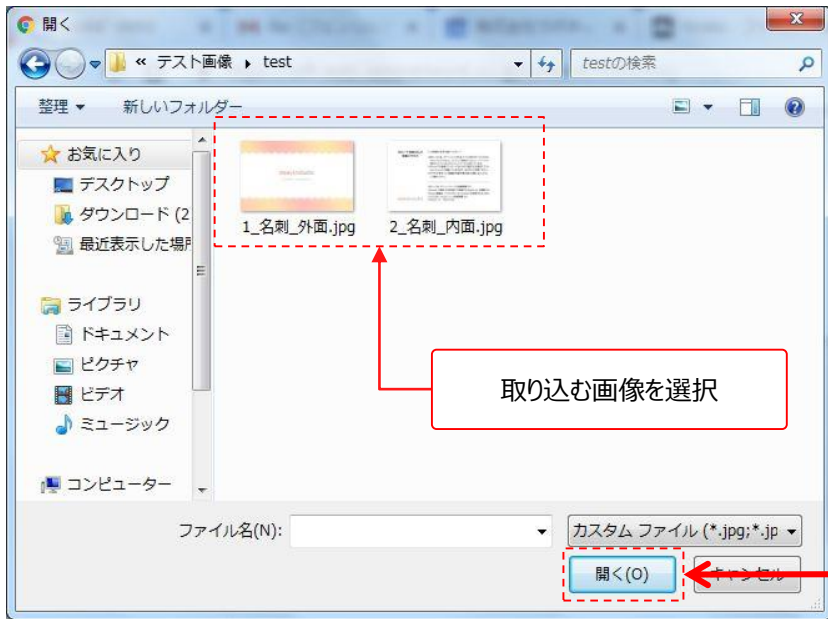

ワンポイント
入稿可能なファイル形式は以下です
● JPG形式

※注意点
入稿画像の解像度は「300dpi」で作成・入稿をお願いいたします

■ アップロード方法②：使用画像を直接、画面にドラッグ&ドロップして取り込みます

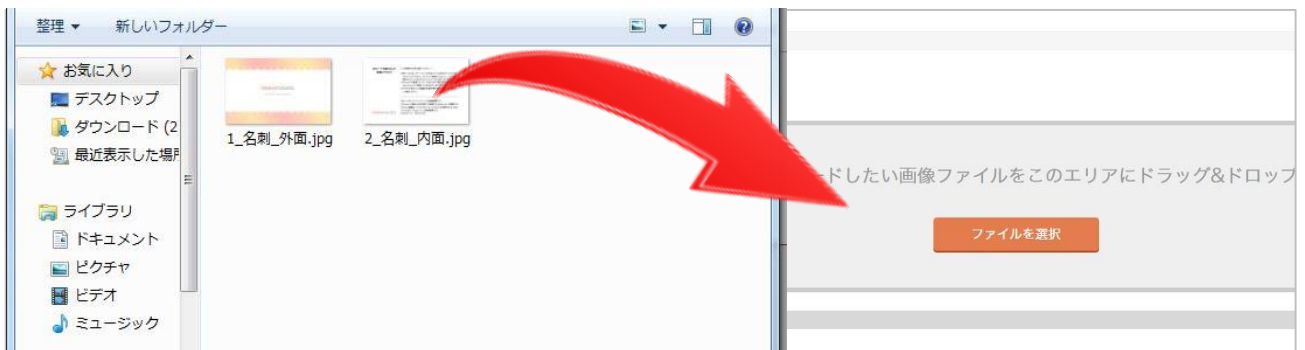

5) 画像アップロードが開始されます

1. 【注文方法】 商品選択

6) moovinStudioの商品を検索します

- ①「商品検索」をクリック
- ②カテゴリから「フォトグッズ」を選択
- ③製品種別を「moovinStudio」を選択
- ④「検索する」をクリック

7) 注文する商品を選択します

- ①商品一覧から発注する商品をクリック
- ②商品選択後「次へ進む」をクリック

8) 部材・加工・サイズを選択はそのまま「次へ進む」をクリックします

「次へ」をクリック

1. 【注文方法】 テンプレート選択

10) 画面遷移後に表示されるナビゲート画像、またはトリミング編集画面の上部にある「テンプレートを選択」ボタンをクリックしてテンプレートの一覧を表示します

■ ナビゲート画像

■ トリミング編集画面の上部

11) テンプレート一覧のドローワーを表示後、使用するテンプレートのデザインカテゴリを選択します

12) 使用するテンプレートを選択し、トリミングエリアにドラッグ&ドロップする

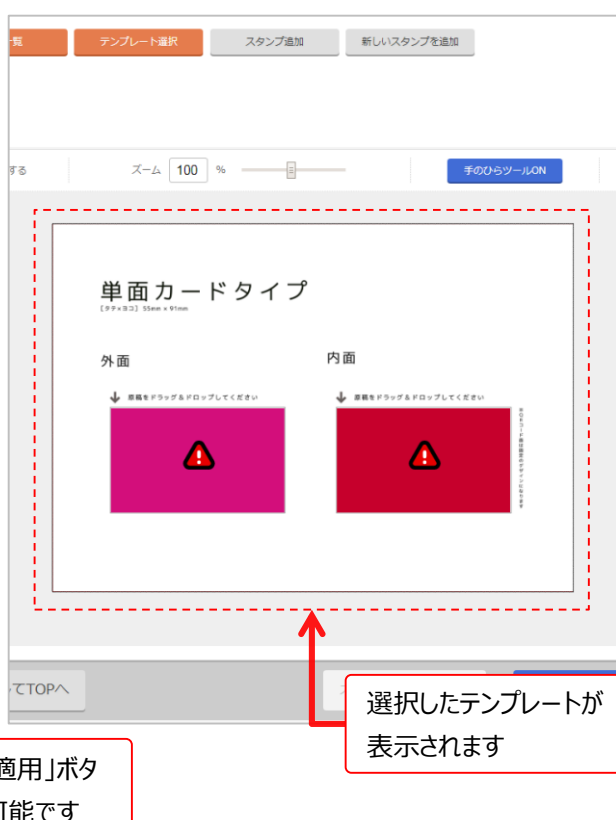
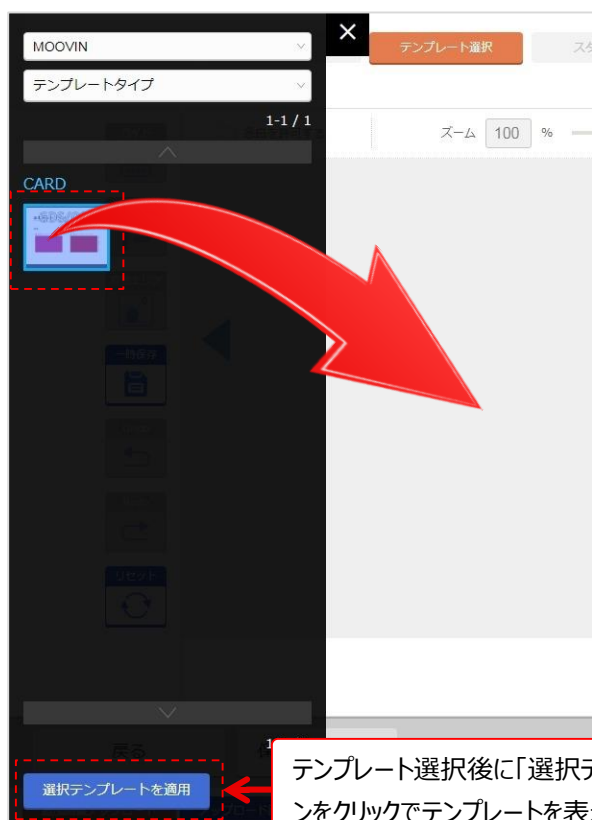

1. 【注文方法】 画像合成の手順

13) 「画像一覧」をクリックして、アップロードした画像一覧を表示します

14) 外面・内面それぞれの画像を、ピンク or 赤の枠にドラッグ&ドロップします

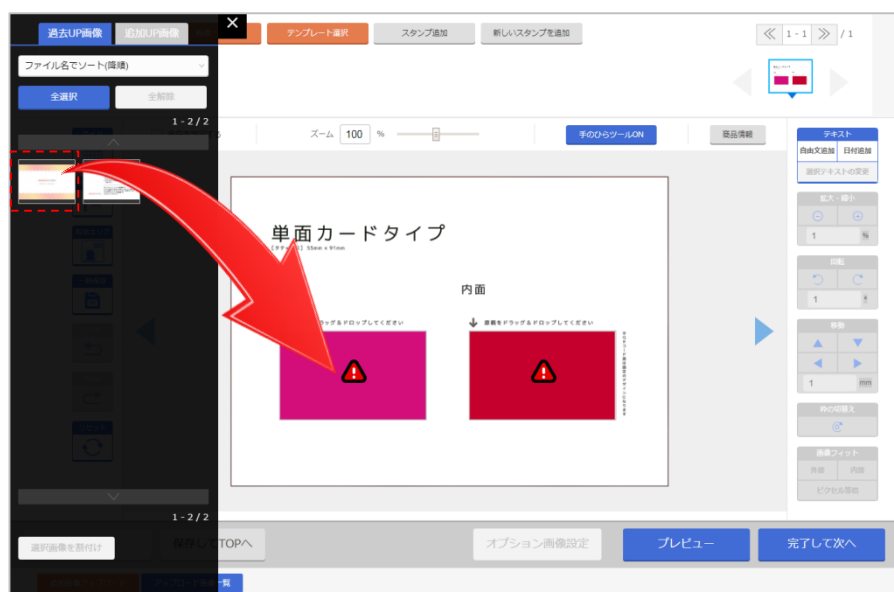

16) テンプレートに画像が合成されるので、そのまま画面右下の「完了して次へ」をクリックします

1. 【注文方法】注文内容確認画面 ～ カート画面

17) 作成した注文内容の確認と、数量入力を行います

注文内容確認

お客様名 moovinstudio
お客様メモ(DP袋番号など)
商品名 moovinstudio 1 5 0 名刺 5 0 枚
注文方式 通常注文
注文数 1
部材・加工

◆注文数
50枚セットとなっていますので、数量「1」で50枚のプリントとなります。
※100枚ご注文の場合は数量を「2」と入力ください

リスト(1)

番号	サムネイル	テンプレート	プレビュー
1-2		GDSMOOVIN_CARD_PRT001__100	確認

戻る ここまでの選択内容をお気に入りに追加する カートに追加する

数量確認・入力後にカートに追加するをクリック

18) カート画面が表示されます

カート

TOPに戻る ヘルプ

お客様名 moovinstudio 必須
お客様メモ(DP袋番号など) DP袋番号など
配送先 店配 システム開発グループ
総画像数 2枚
レタッチ画像数 0枚
出荷に関する特別な指示 特になし コメントを追記
色調補正・トリミング要望 特になし コメントを追記(※各部材ごとにご記入ください)

1.moovinstudio 1 5 0 名刺 5 0 枚(2021/07/28 14:37:25) 閉じる

プレビュー 編集 削除

商品名 moovinstudio 1 5 0 名刺 5 0 枚
注文方式 通常注文
注文数 1
部材・加工
ラボへの要望欄 ※色調やトリミングに関する要望がある場合は、ご記入ください

番号	サムネイル	テンプレート	プレビュー
1-2		GDSMOOVIN_CARD_PRT001__100	確認

商品追加 レタッチ・色補正指示 保存して後からラボに発注 いますぐラボに発注

商品選択の画面へ遷移し、別商品をカートに追加することができます

今すぐ送信せず、後からラボへオーダーすることができます

注文内容に変更・追加がない場合、クリックし発注を開始します