【2-1】注文作成・ラボ発注画面（注文・作成）

①**商品情報：**
商品情報を指定します。

②**保存して終了：**
変更を反映してアプリを終了します。

③**保存しないで終了：**
変更をキャンセルしてアプリを終了します。

④**デフォルト設定読み込み**
保存した商品情報及びレイアウトを読み込みます。

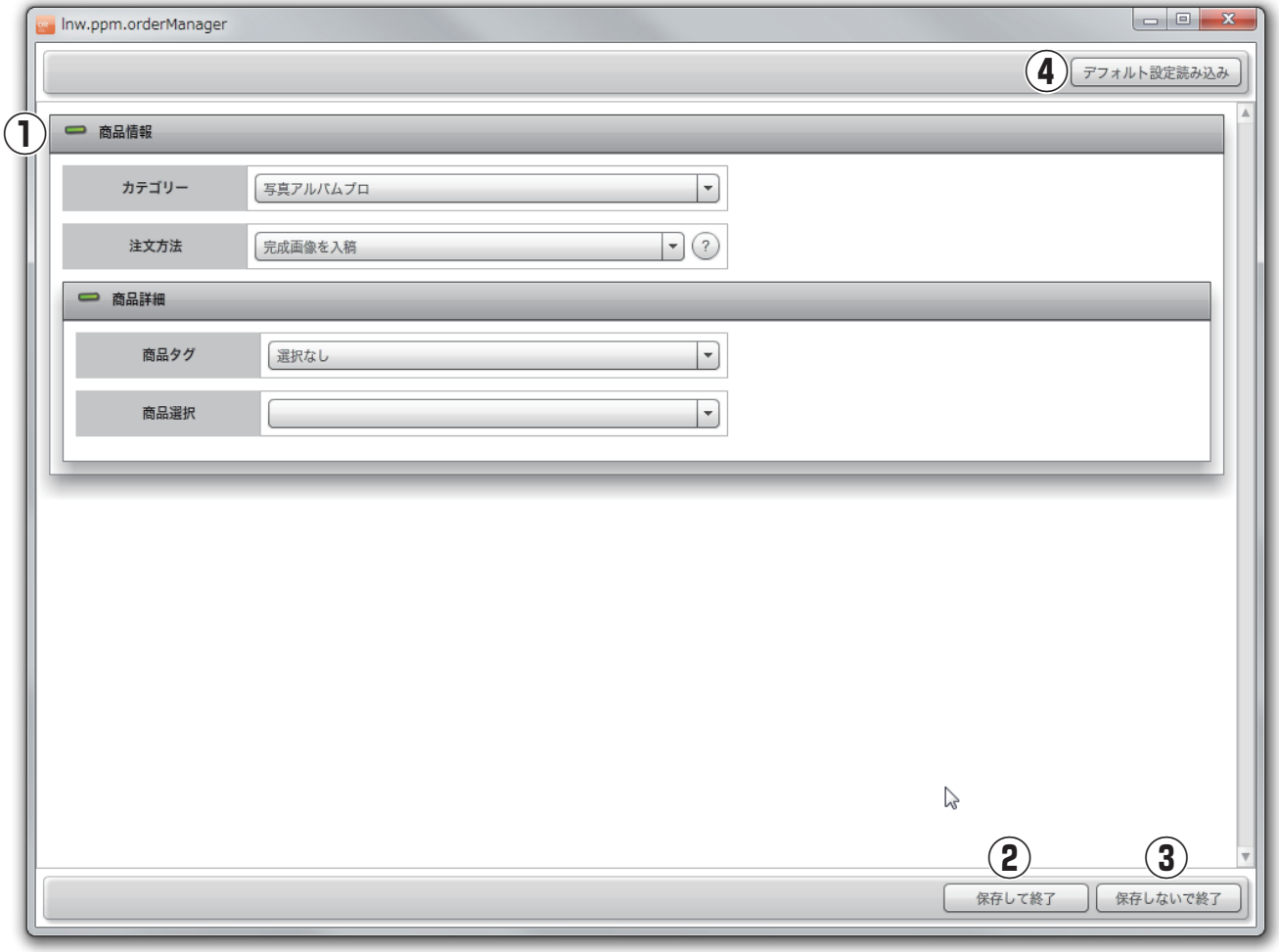

【2-1】注文作成・ラボ発注画面（注文・作成）

①**削除**
保存してあるデフォルト設定を削除します。

② OK
保存した商品情報及びレイアウトを設定します。

③**キャンセル**
設定をキャンセルしてデフォルト設定を終了します。

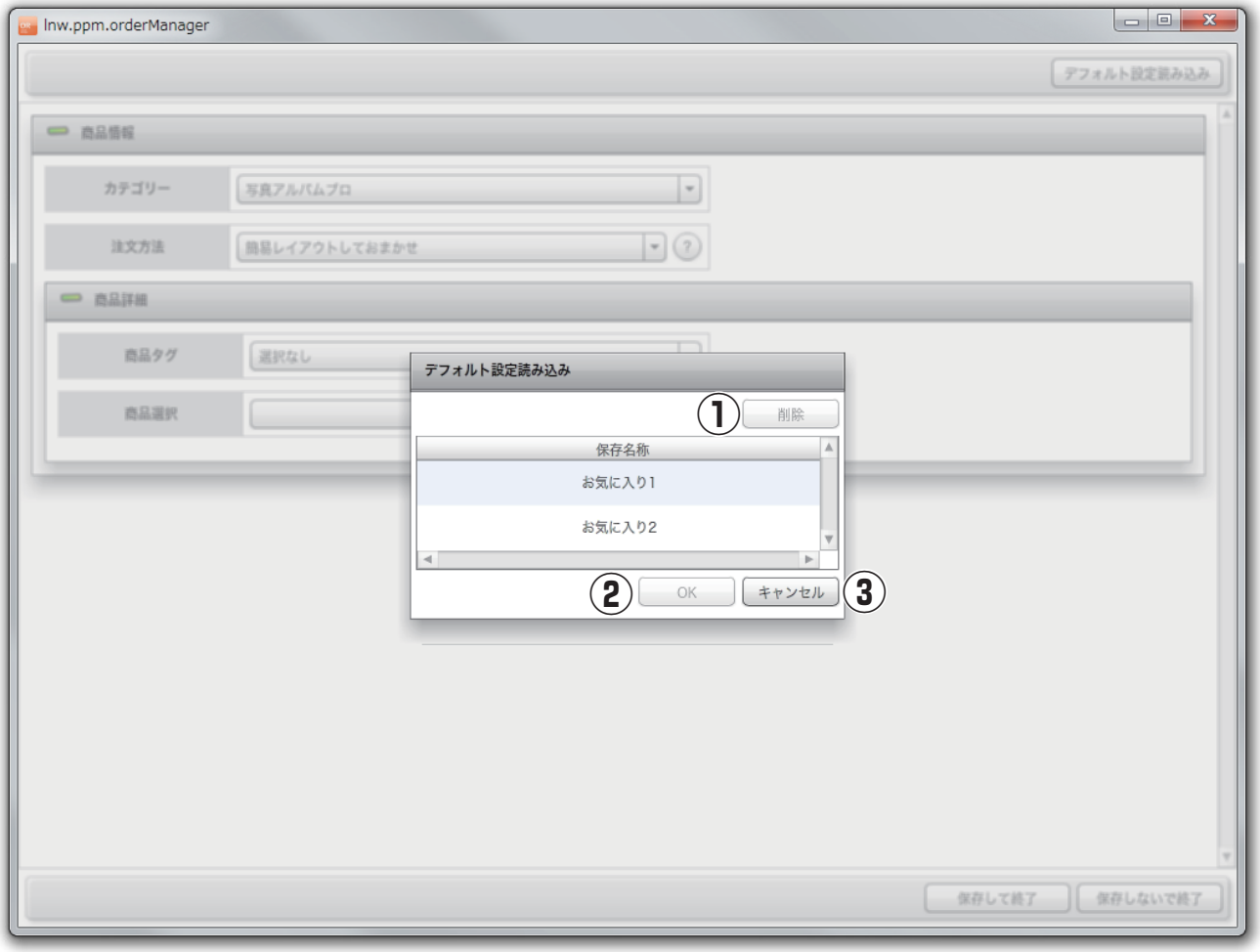

【2-2】新規注文 1

■新規注文を押すとオーダーマネージャーが起動する

①お客様の名前を入力（姓のみでも可）

②各店舗の名称が 1 つ表示される
但し、本店から複数支店の注文をし、各支店に発送を指定する場合は、複数店から発送店を選択

③該当商品群を選択

④注文方法を選択
画像を選択しておまかせ
デザインに使用する画像選定と注文概要を指定し、あとはラボにおまかせ
… 9 ページへ

簡易レイアウトしておまかせ
登録済みデザインテンプレートの各々の写真枠に使用する撮影画像を指定し、あとはラボにおまかせ
… 11 ページへ

完全レイアウトして入稿
登録済みデザインテンプレートに撮影画像をレイアウトして注文
… 12 ページへ

完成画像を入稿
作成頂いたプリント出力用完成画像で注文
… 13 ページへ

■注文方式別　工程フロー図
④注文方法は４つございます。それぞれの注文方式により、手順が異なります。

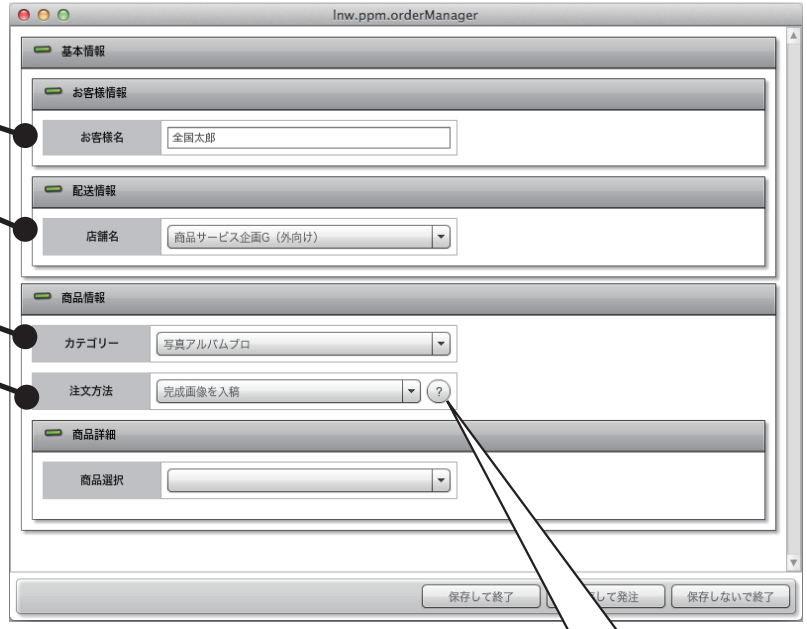

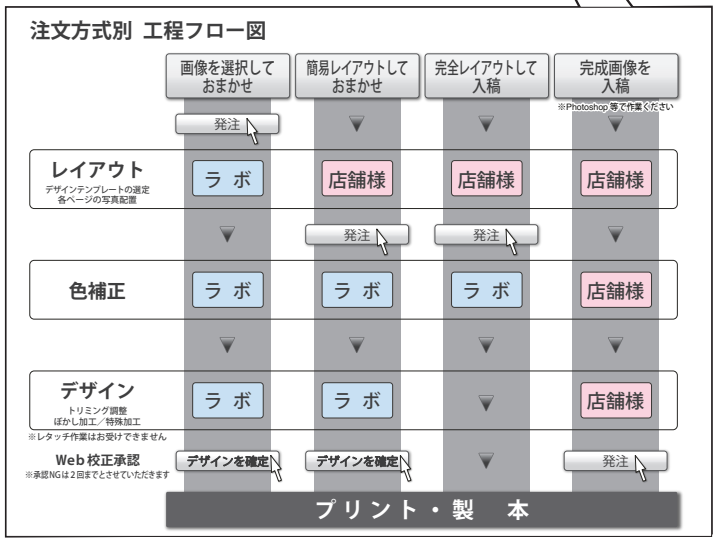

【2-3】新規注文 2 ― 画像を選択しておまかせ

■商品詳細の選択

①商品を選択、冊数を指定
上記で選択したカテゴリーの対象商品のみ選択できます。

②商品記載情報の記入
オーダーマネージャーの名前・日付・場所・記載箇所の欄に、記入ができます。

③表紙のラミ選択（ハードカバーの場合）
レザーカバー、フェイクカバーの場合は革色の選択、箔押しの入力ができます。

④本身のラミ選択をおこないます。

⑤ページ数
選択した商品で対応しているページ数のみ入力可能です。

⑥画像フォルダー
選択した商品に使用する画像を格納したフォルダーを選択します。

⑦オプション（子ブック、DVDなど）
その商品、ページ数など、上記の入力内容で注文できるオプションのみ表示されます。

⑧要望
デザイン指示内容を記入してください。

⑨保存して終了
※選択可能項目は商品によって異なります。

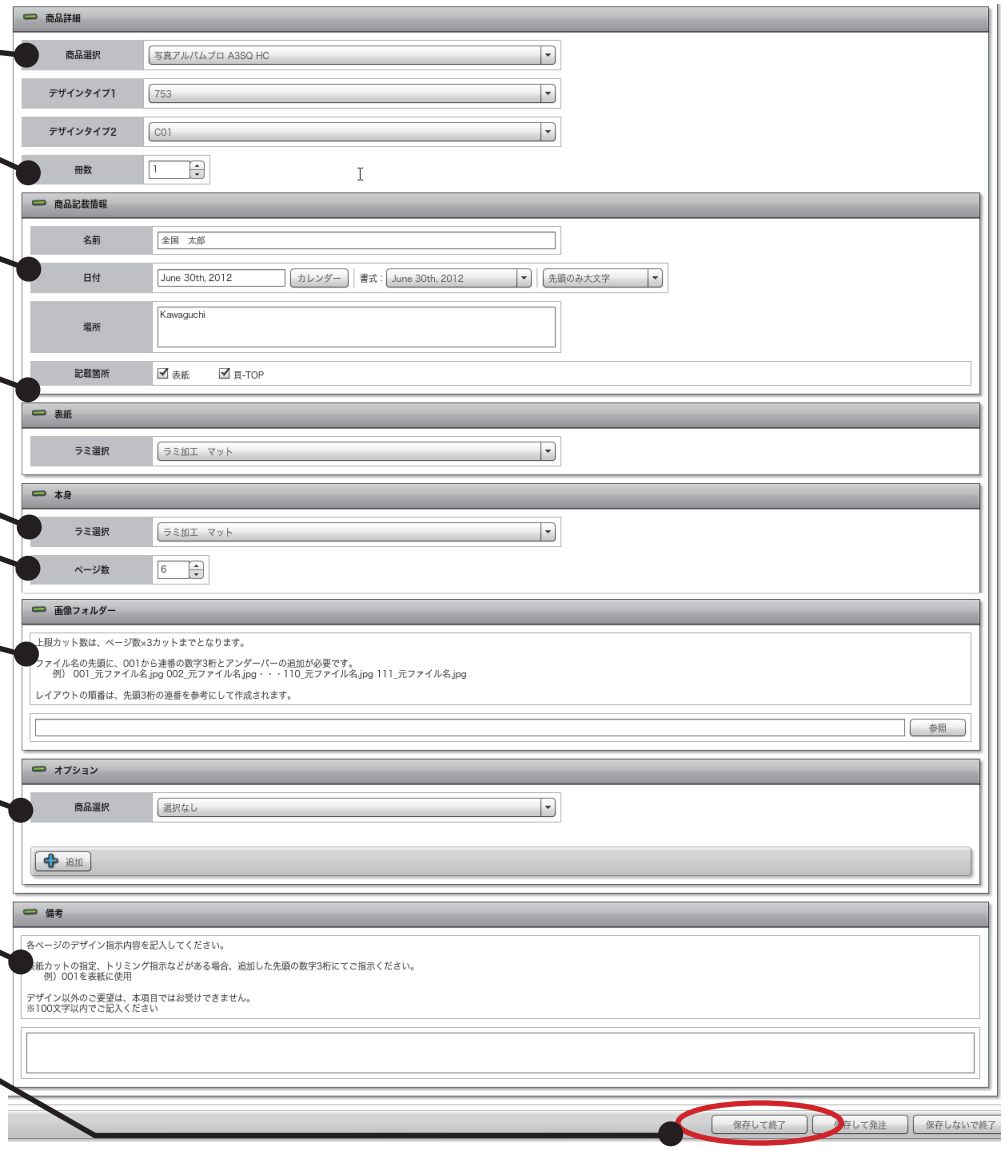

【2-4】新規注文 2 ― 画像を選択しておまかせ

■画像フォルダを選択する

①画像ファイルを事前に準備します。

上限カット数は、ページ数× 3 カットまでとなります。
ファイル名の先頭に、001 から連番の数字 3 桁とアンダーバーの追加が必要です。

例）001_ 元ファイル名 .jpg
　　002_ 元ファイル名 .jpg
　　⋮

レイアウトの順番は、先頭 3 桁の連番を参考にして作成されます。

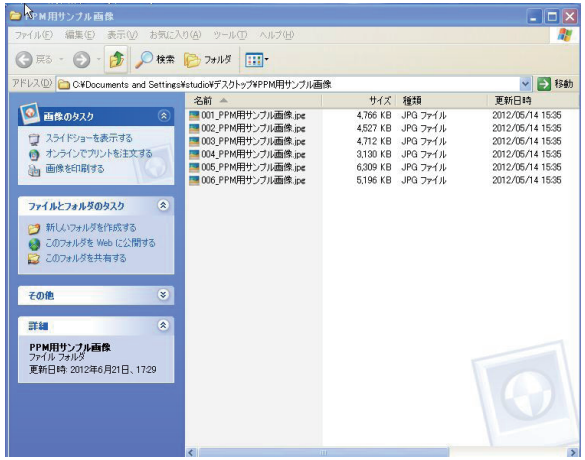

② [参照] を押します。

③対象となるフォルダを選択し [OK] を押します。

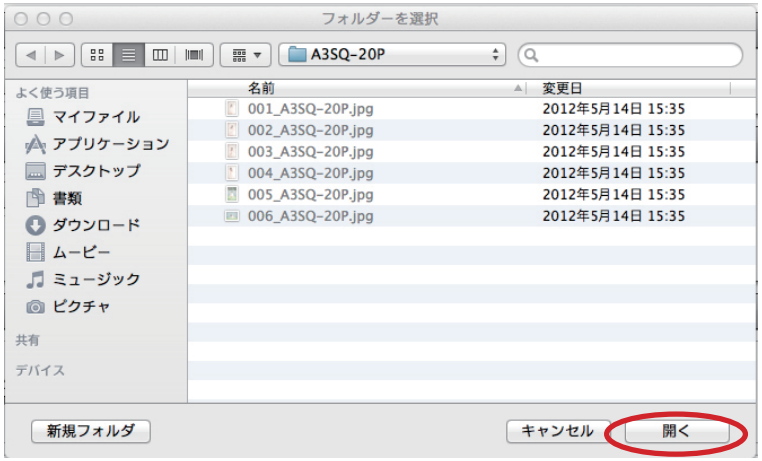

【2-5】新規注文 2 ― 簡易レイアウトしておまかせ

■商品詳細の選択

①商品を選択、冊数を指定
上記で選択したカテゴリーの対象商品のみ選択できます。

②商品記載情報の記入
オーダーマネージャーの名前・日付・場所・記載箇所の欄に、記入ができます。

③表紙のラミ選択（ハードカバーの場合）
レザーカバー、フェイクカバーの場合は革色の選択、箔押しの入力ができます。

④本身のラミ選択をおこないます。

⑤ページ数
選択した商品で対応しているページ数のみ入力可能です。

⑥オプション（子ブック、DVDなど）
その商品、ページ数など、上記の入力内容で注文できるオプションのみ表示します。

⑦保存して終了
※選択可能項目は商品によって異なります。

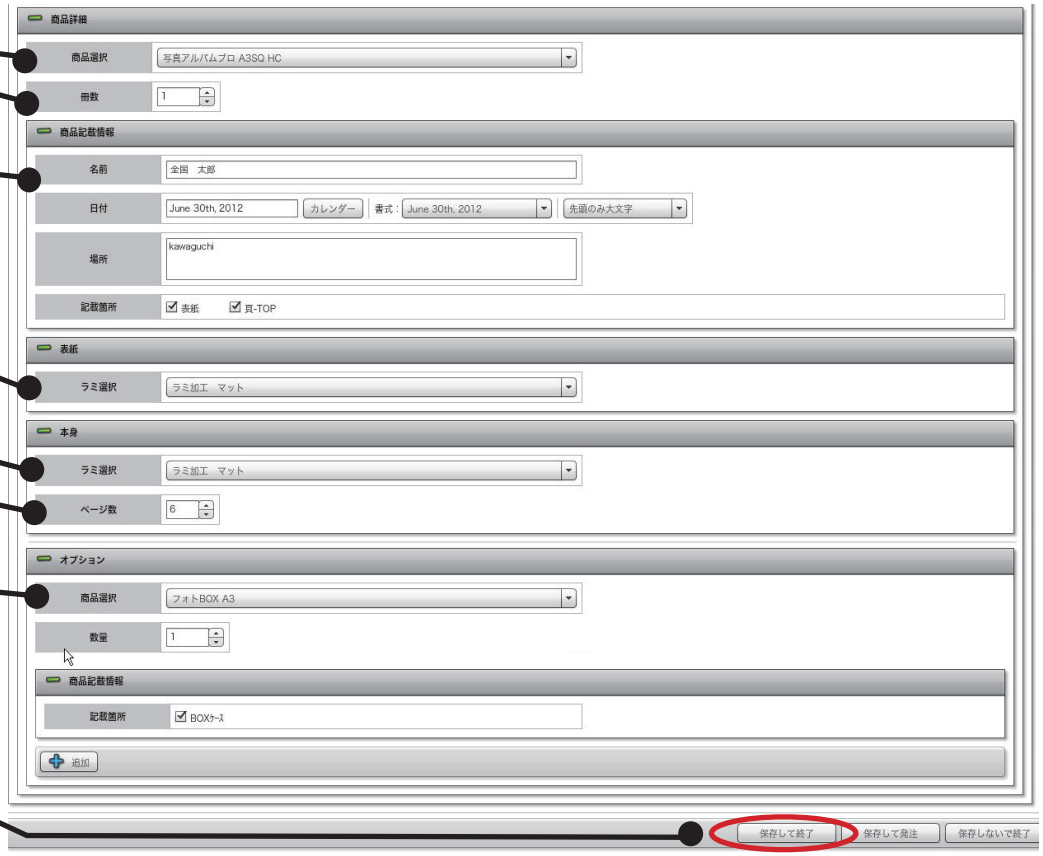

【2-6】新規注文 2 ― 完全レイアウトして入稿

■商品詳細の選択

①商品を選択・冊数を指定
上記で選択したカテゴリーの対象商品のみ選択できます。

②表紙のラミ選択（ハードカバーの場合）
レザーカバー、フェイクカバーの場合は革色の選択、箔押しの入力ができます。

③本身のラミ選択をおこないます。

④ページ数
選択した商品で対応しているページ数のみ入力可能です。

⑥オプション（子ブック、DVDなど）
その商品、ページ数など、上記の入力内容で注文できるオプションのみ表示します。

⑦保存して終了
※選択可能項目は商品によって異なります。

【2-7】新規注文 2 ― 完成画像を入稿

■商品詳細の選択

①**商品を選択、冊数を指定**
上記で選択したカテゴリーの対象商品のみ選択できます。

②**表紙のラミ選択（ハードカバーの場合）**
レザーカバー、フェイクカバーの場合は革色の選択、箔押しの入力ができます。

③**本身のラミ選択をおこないます。**

④**ページ数**
選択した商品で対応しているページ数のみ入力可能です。

⑤**画像フォルダー**
選択した商品に使用する画像を格納したフォルダーを選択します。

⑥**オプション（子ブック、DVDなど）**
その商品、ページ数など、上記の入力内容で注文できるオプションのみ表示します。

⑦**保存して終了**
※選択可能項目は商品によって異なります。

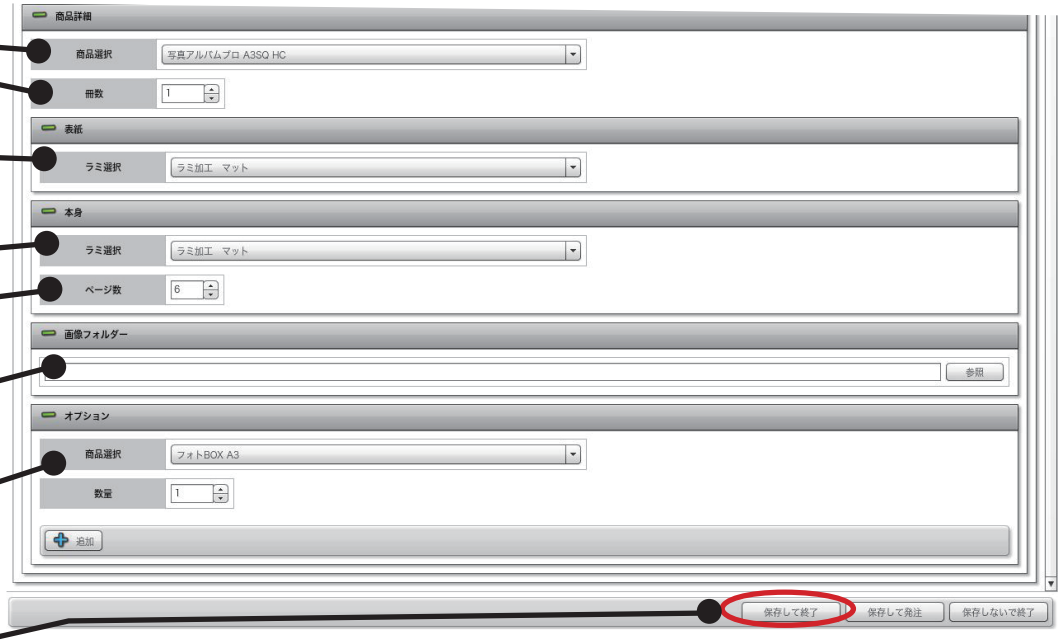

※ファイルサイズ、ファイル名、ファイル形式などは、DiossEntry での基準と同一です。
(同梱ファイル - オープンテンプレート参照)
※規定外のファイルは終了チェックでエラーとなりますので、ご注意ください。

【2-8】レイアウト

①レイアウト
注文作成後、注文詳細画面「レイアウト」ボタンでレイアウトができます。
※レイアウトについてはレイアウトマニュアルをご参照ください。

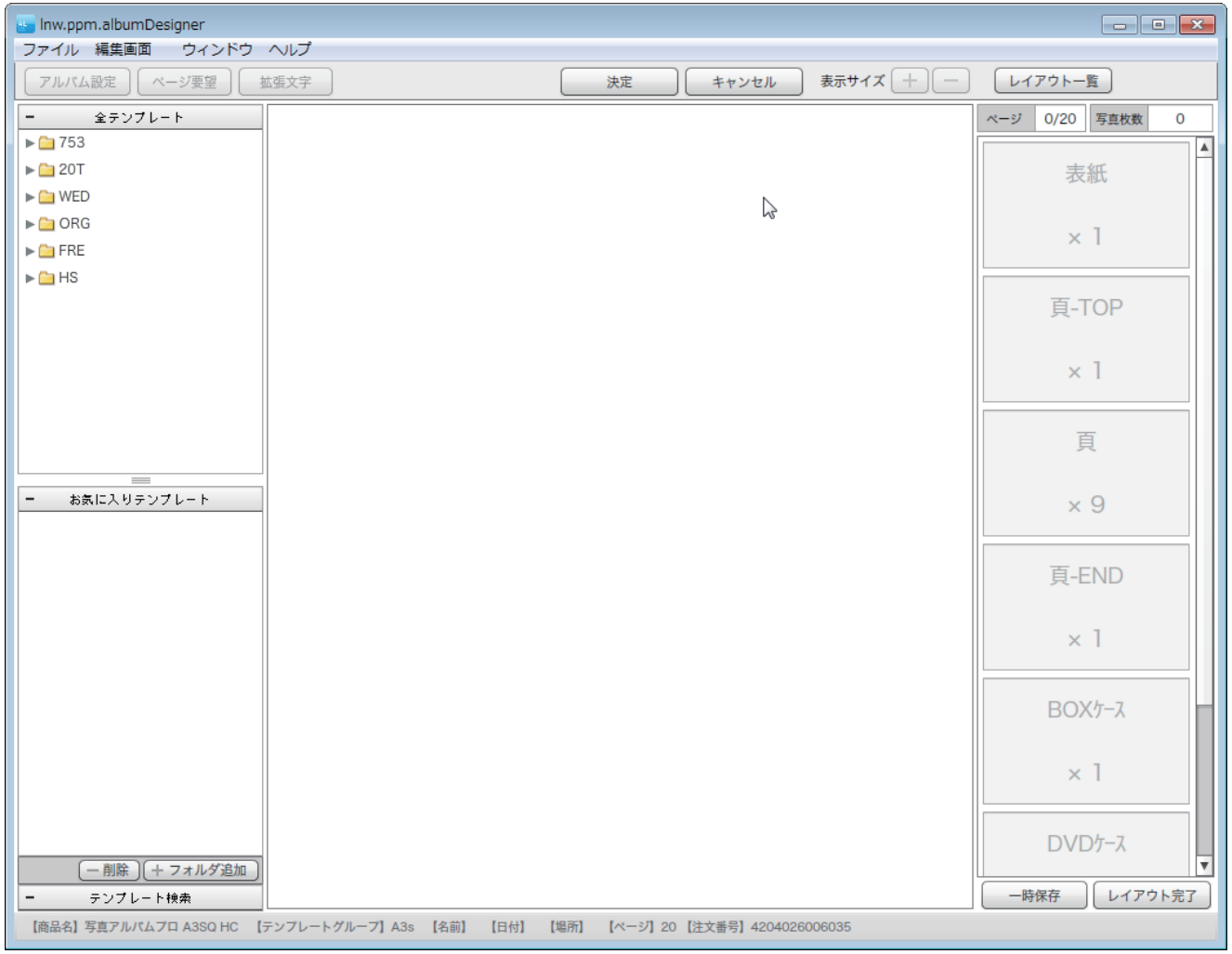

【2-9】レタッチ注文

①**レタッチ**
注文作成後、注文詳細画面「レタッチ」ボタンでレタッチ注文ができます。

②**レタッチメニュー：**
全画像に対してレタッチの ON/OFF を切り替えます。

③**レタッチメニュー表示：**
画像一覧のレタッチメニュー表示の ON/OFF を切り替えます。

④**画像一覧：**
画像一覧のレタッチメニュー表示の ON/OFF を切り替えます。画像に対してレタッチの ON/OFF を切り替えます。
レタッチソフトに画像を指定して起動出来ます。

※ 1 コマから一覧に変更した場合、および、1 コマから 6 コマに変更した場合、画像の選択状態は引き継がれません。

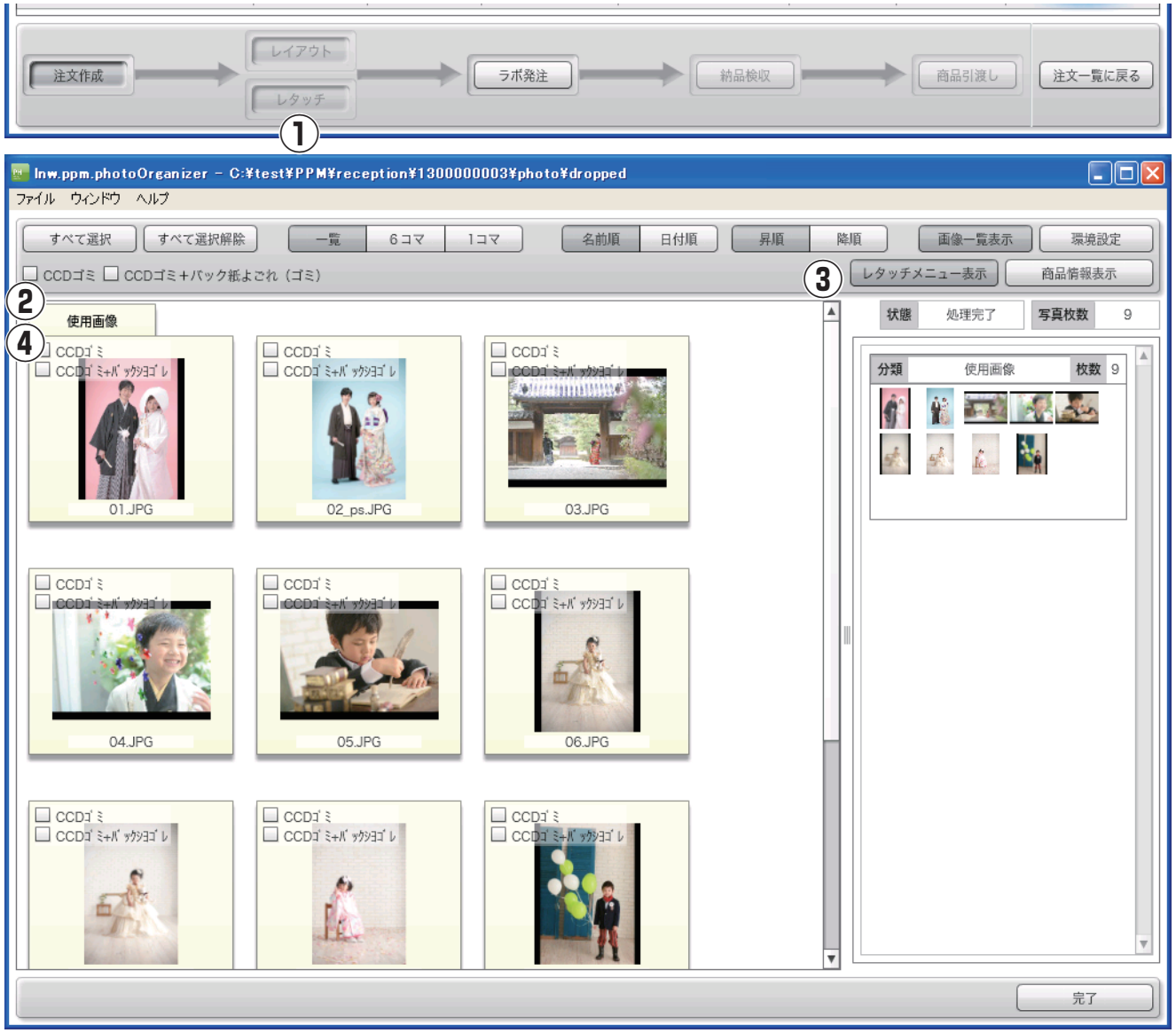

【2-10】ラボ発注 1

■ラボへの発注

①ラボ発注：
注文詳細画面の「ラボ発注」ボタンでラボへの発注が行えます。

○ Web 発注の場合
発注方式「Web 発注」の状態で発注ボタンを押します。

○地上便発注の場合：
出力フォルダを指定し、ファイル出力を行った上で、発注ボタンを押します。

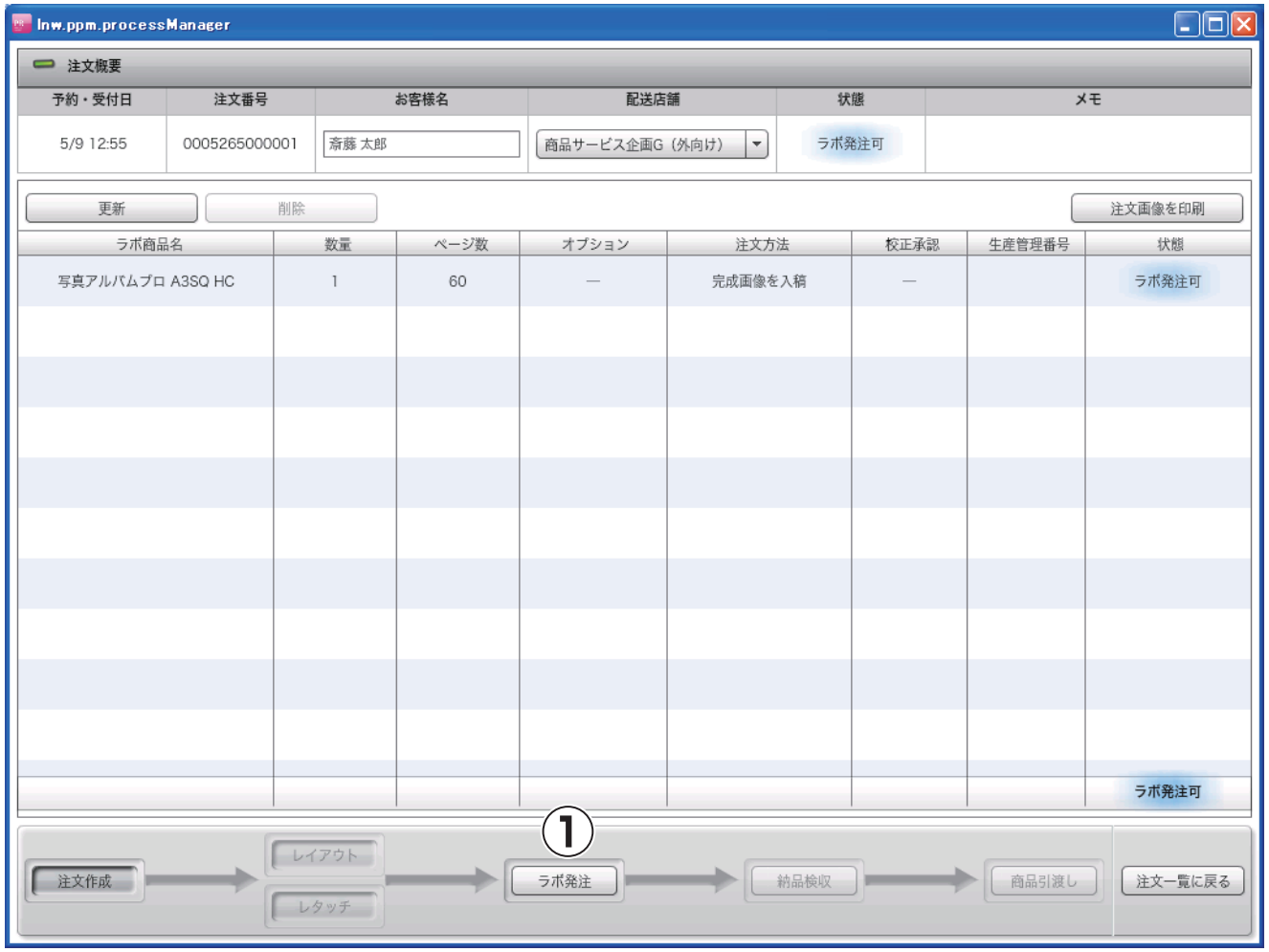

【2-11】ラボ発注 2

■ラボへの発注

①発注する注文を確認します。

②発注方式：
ネット発注か、メディアにコピーして
DP 袋に入れる地上便発注かを選択します。

③地上便発注の場合は、出力フォルダを作成し、DVD 等に保存してください。
※直接 DVD-R などへの書き出しはできません。
※フォルダ名の変更はしないでください。

※校正承認注文方法が「画像を選択しておまかせ」または「簡易レイアウトしておまかせ」の場合、デザイン結果の校正を行うかを選択できます。

④発注（Web 発注）：
バックグラウンドで送信ソフトが起動し、アップロードの順番待ちとなります。
※アップロード中でも、注文など通常の操作は行えます。

⑤発注（地上便発注）
指定したフォルダーに書き出されます。

⑥発注が完了すると発注状態が [納品待ち] となります。

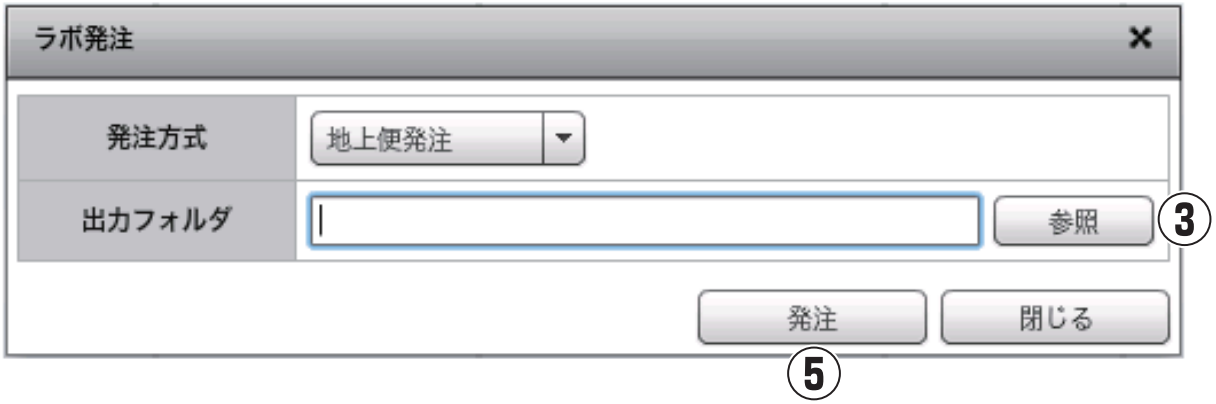

【2-12】仕上がり検収

■ラボからの仕上がり納品後の検収

①ラボから仕上がりが納品された後に [納品待ち] ボタンを押します。

② [はい] を押し、注文の検収処理を確定させます。
※注文が [納品済み注文一覧] に移動します。

これで取引が完了となります。

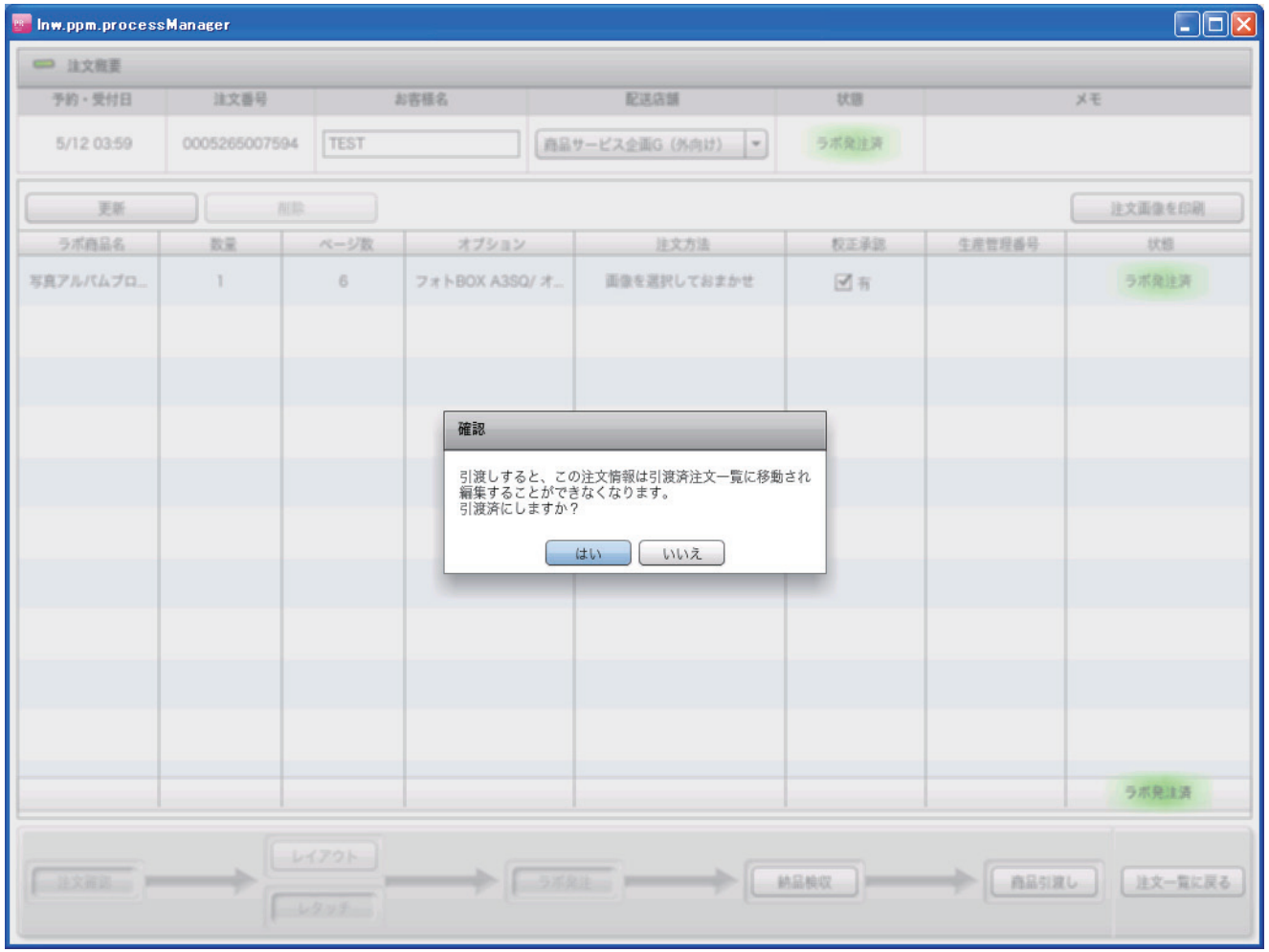

【3-1】メール配信 1

■ご注文を送信後に受注確認メールが配信されます。

Dioss Pro PHOTO Maker をご利用いただき、誠にありがとうございます。
オーダー内容は以下のとおりです。

※本メールは自動配信とさせていただいております。
　ご返信いただきましても、お受け出来かねますのでご了承ください。

ラボ受注日　：　2013/05/07
注文番号　：　0005265005508

注文内容

お客様名　：　テストデータ
配送店舗　：　商品サービス企画 G

－－－

【3-2】メール配信 2

■「画像を選択しておまかせ」 または「簡易レイアウトしておまかせ」のご注文で、 校正承認有を選択した場合に校正依頼メールが配信されます。

Dioss Pro PHOTO Maker をご利用いただき、誠にありがとうございます。
ご注文いただきましたデザインが完成いたしましたので、
内容のご承認をいただきたくご連絡申し上げます。

※本メールは自動配信とさせていただいております。
　ご返信いただきましても、お受け出来かねますのでご了承下さい。

仕上がりデザインの確認方法でお客さまにお願い

■■ご注意■■
お客さまにてデザインの確定ボタンをクリックしていただかない限り
ご注文商品が作製されません。スムーズなお届けを実現するために、
お早めのご確認をお願い申し上げます。

■確認していただきたい内容■
1．デザイン内容
2．お客様情報（お名前や、挙式日など）

※デザイン確定後の訂正は出来ません。
※以下の変更についてはお受けできません。
　・オプションのご変更
　・テンプレートのご変更
　・数量のご変更
　・受け取り先のご変更

校正承認画面へ

■確認方法■
下記ＵＲＬをクリックしてください
　https://proof.labonetwork.jp/...

1）デザイン内容に問題がなければ・・・

「すべてのデザインを確定する」のボタンをクリックし、承認を完了させて下さい。

2）デザイン内容に誤りがあるときは・・・

修正をご希望されるページ毎に「修正内容を入力」をクリックし、指示をご記入下さい。
修正指示が全て終わりましたら「修正依頼を確定する」をクリックして、修正指示をお出し下さい。

オーダー内容は以下のとおりです。

ラボ受注日：2013/04/24
注文番号：0005265005492
注文方式：簡易レイアウトしておまかせ

注文内容

お客様名：テストオーダー
配送店舗：商品サービス企画 G

商品

商品名：写真アルバムプロ A4SQ HC
数量：1 冊
表紙ラミ：ラミ加工　マット
本身ラミ：ラミ加工　マット
ページ数：6 ページ

オプション

写真アルバムプロ A4SQ MINI（印刷）：1 冊
写真アルバムプロ A5SQ MINI（銀塩）：1 冊

商品

商品名：台紙プリント 手札 1 面（LK）
数量：1 冊
台紙：台紙プリント 手札 2 面
ページ数：1 ページ

計
2 商品

※ご注文をキャンセルされる場合は、
　デザイン作成料金が発生することをご了承ください。

===== お問合せ・連絡先 =====
・デザインに関するお問い合わせ
　Dioss Pro デザインチーム
　e-mail：info_pro@labonetwork.jp

　Dioss コールセンター
　TEL：050-3155-4116
　サービス時間：午前 9 時 30 分～午後 18 時（日曜、年末年始を除く）
==========

※迷惑メール対策等を行っている方は、配信元メールアドレス「info@dioss.jp」 からのメールを受信できるように設定してください。