

【はじめに】 DrossPPM バージョン 3 の特徴

今回のバージョンより、1回の注文で複数の商品を注文できる、「カート注文」機能を搭載しております。（※1）
「カート注文」の搭載に伴い、これまでの「注文一覧画面」の画面構成を大幅に変更し、「注文一覧画面」と「注文明細画面」の2階層の構造にすることにより、表記、及び操作方法の見直しを図りました。

（※1）カート内では、同一の注文方式に限定させていただいております。同一カート内での複数注文方式混在対応は、現在準備中です。しばらくお待ちください。

■バージョン 2

【注文】

アルバム

注文作成→(写真選択・レイアウト)→Web 発注

【注文】

カレンダー

注文作成→(写真選択・レイアウト)→Web 発注

【注文】

台紙

注文作成→(写真選択・レイアウト)→Web 発注

【注文】

プリント

注文作成→(写真選択・レイアウト)→Web 発注

バージョン 2 では・・・
○同一顧客・複数商品の
管理が面倒。

バージョン 3 では
○各商品を「カート」に入れ
まとめて管理出来る
ようになりました！

■バージョン 3

【注文】

注文作成

【注文明細】作成

アルバム

→画像選択・レタッチ・レイアウト等の個別処理

【注文明細】作成

カレンダー

→画像選択・レタッチ・レイアウト等の個別処理

【注文明細】作成

台紙

→画像選択・レタッチ・レイアウト等の個別処理

【注文明細】作成

プリント

→画像選択・レタッチ・レイアウト等の個別処理

まとめて Web 発注！

【1-1】 認証画面

■アプリケーションにログインする

- ①作業担当 ID：
作業担当の ID を入力してください。
- ②パスワード：
作業担当者のパスワードを入力してください。
- ③ログイン：
入力された ID およびパスワードで認証を行います。
認証に成功すると、注文一覧画面に進みます。
- ④終了：
アプリを終了します。

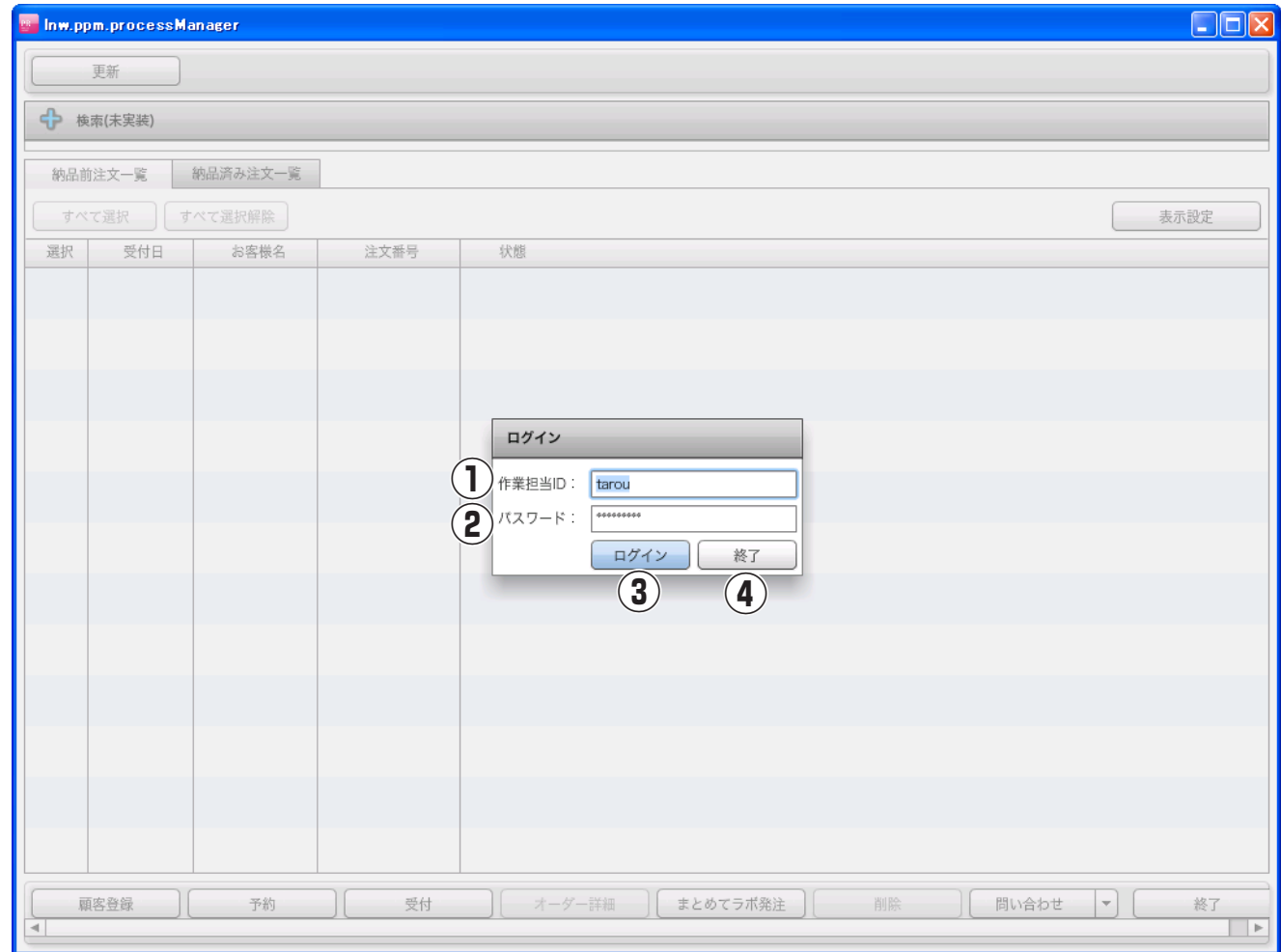

【1-2】 注文一覧画面（納品前）

- ①更新：
注文一覧を更新します。
- ②お知らせ
お知らせ情報を表示します。
- ③ログアウト
認証画面に戻ります。
- ④管理：
管理機能呼び出します。
- ⑤表示設定：
指定した条件に一致する注文のみを注文一覧に表示します。条件は+-で追加・削除ができます。条件が複数ある場合、すべての条件に一致する注文のみを表示します。
- ⑥納品前注文一覧 / 納品済み注文一覧：
納品前注文一覧と納品済み注文一覧を切り替えます。
- ⑦すべて選択：
全ての注文を選択します。
- ⑧すべて選択解除：
全ての注文の選択を解除します。
- ⑨注文一覧：
注文の一覧を表示します。
- ⑩予約：
予約画面を表示します。
- ⑪受付：
選択した注文の受付を行い、注文明細画面で表示します。
- ⑫オーダー詳細：
選択した注文を注文明細画面で表示します。
- ⑬まとめてラボ発注：
選択した全ての注文に対しラボ発注を行います。

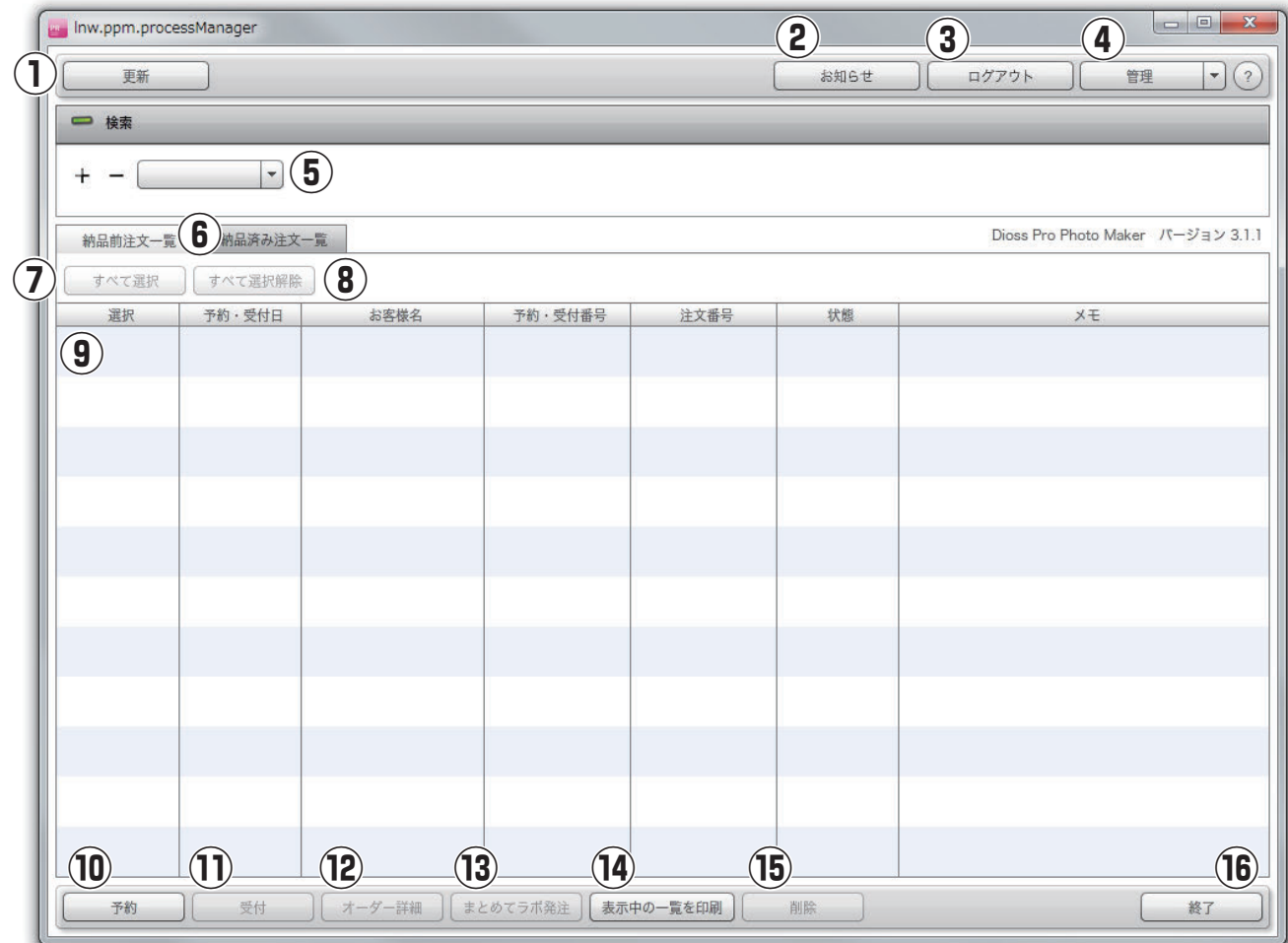

- ⑭表示中の一覧を印刷
予約表一覧を印刷します。
- ⑮削除：
選択した注文を削除します。
- ⑯終了：
アプリを終了します。

【1-3】 注文一覧画面（納品済み）

- ①更新：
注文一覧を更新します。
- ②お知らせ
お知らせ情報を表示します。
- ③ログアウト
認証画面に戻ります。
- ④管理：
管理機能呼び出します。
- ⑤表示設定：
指定した条件に一致する注文のみを注文一覧に表示します。条件は+で追加・削除ができます。条件が複数ある場合、すべての条件に一致する注文のみを表示します。
- ⑥納品前注文一覧 / 納品済み注文一覧：
納品前注文一覧と納品済み注文一覧を切り替えます。
- ⑦すべて選択：
全ての注文を選択します。
- ⑧すべて選択解除：
全ての注文の選択を解除します。
- ⑨注文一覧：
注文の一覧を表示します。
- ⑩オーダー詳細：
選択した注文を注文明細画面で表示します。
- ⑪まとめてラボ発注：
選択した全ての注文に対しラボ発注を行います。
- ⑫削除：
選択した注文を削除します。
- ⑬終了：
アプリを終了します。

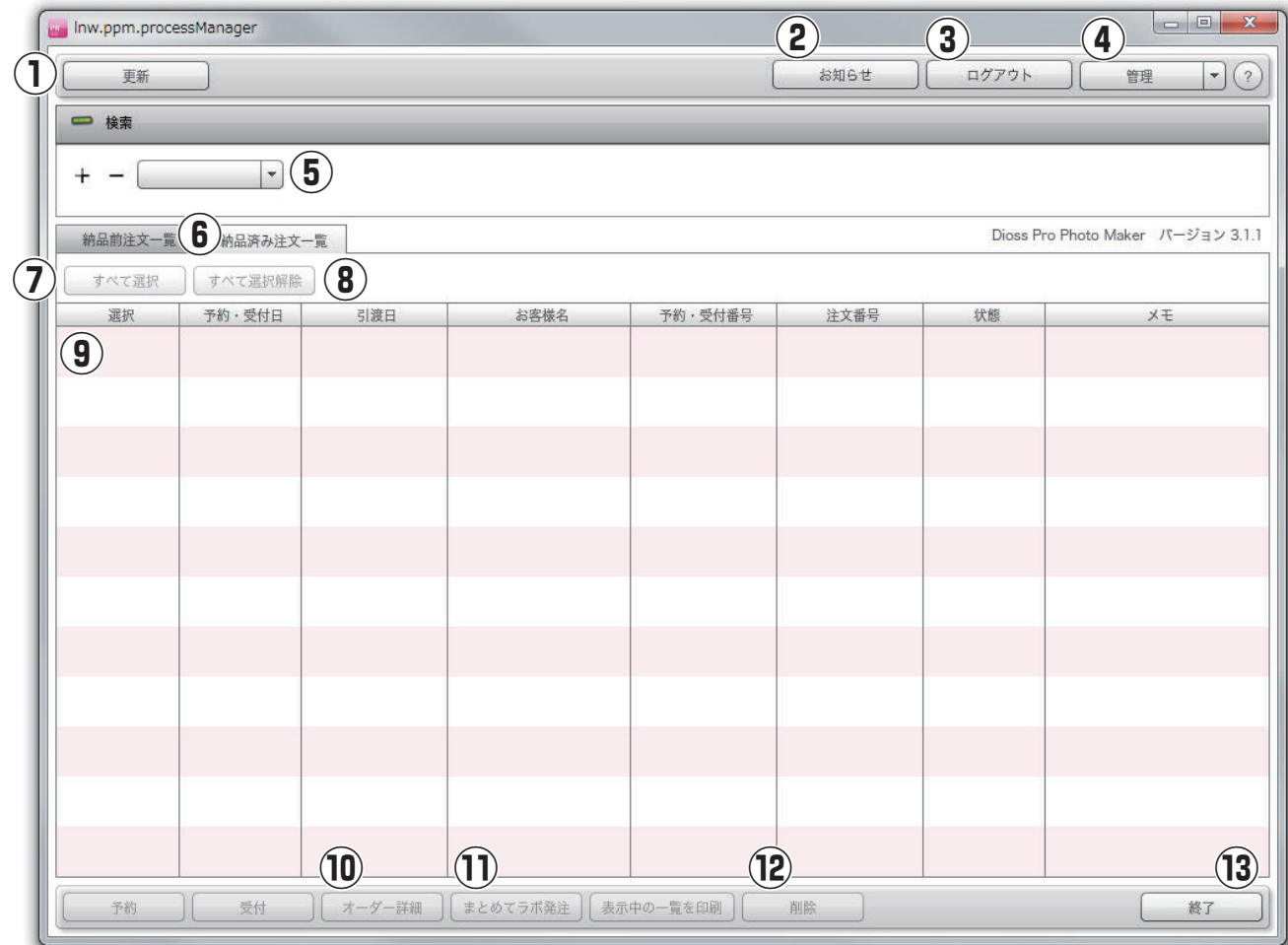

【1-3】 注文一覧画面（納品済み）

- ①更新：
注文一覧を更新します。
- ②お知らせ
お知らせ情報を表示します。
- ③ログアウト
認証画面に戻ります。
- ④管理：
管理機能呼び出します。
- ⑤表示設定：
指定した条件に一致する注文のみを注文一覧に表示します。条件は+-で追加・削除ができます。条件が複数ある場合、すべての条件に一致する注文のみを表示します。
- ⑤納品前注文一覧 / 納品済み注文一覧：
納品前注文一覧と納品済み注文一覧を切り替えます。
- ⑥すべて選択：
全ての注文を選択します。
- ⑦すべて選択解除：
全ての注文の選択を解除します。
- ⑧注文一覧：
注文の一覧を表示します。
- ⑨予約：
予約画面を表示します。
- ⑩受付：
選択した注文の受付を行い、注文明細画面で表示します。
- ⑪オーダー詳細：
オーダー詳細

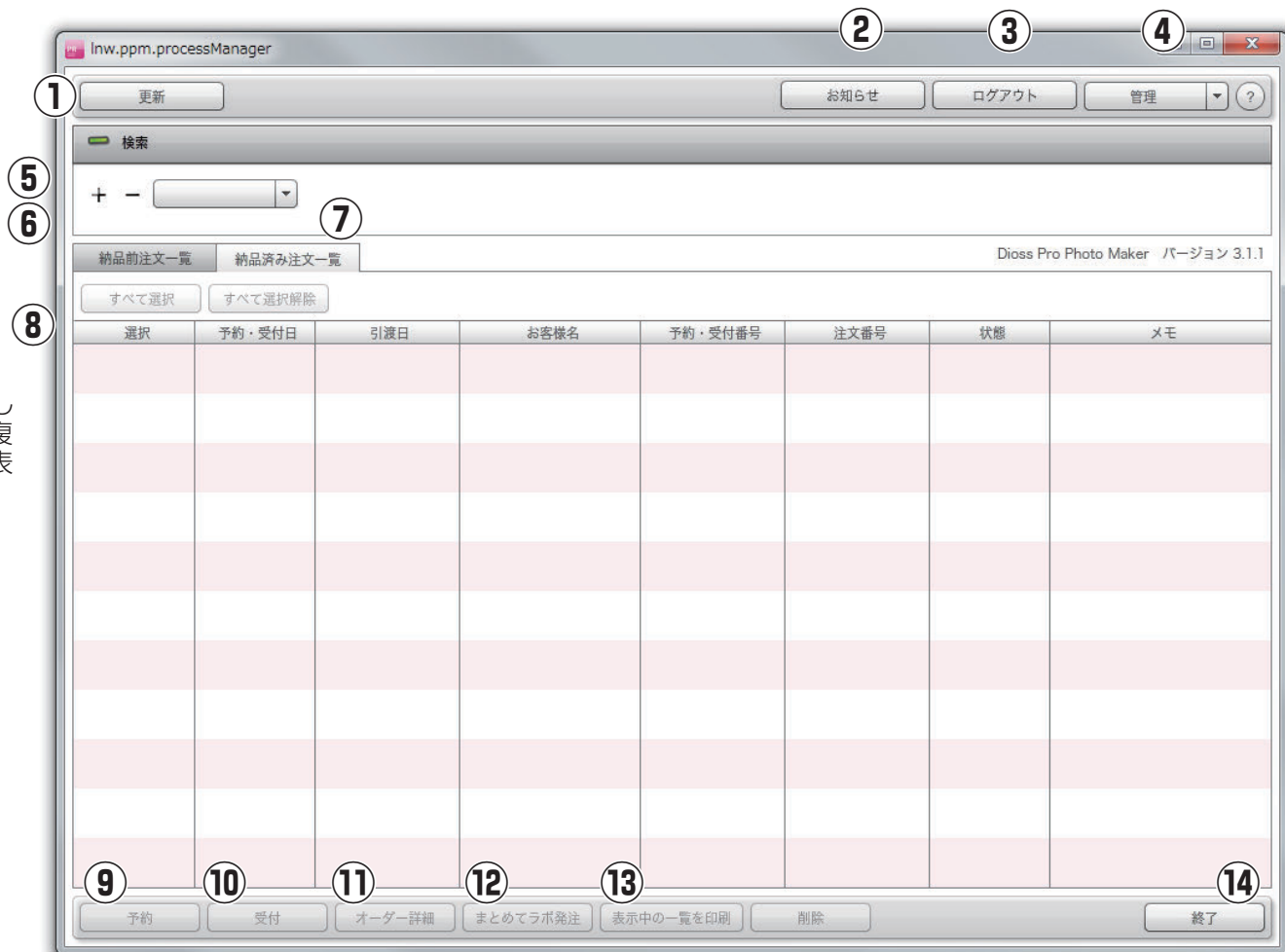

⑨予約：
予約画面を表示します。

⑩受付：
選択した注文の受付を行い、注文明細画面で表示します。

⑫表示中の一覧を印刷
予約表一覧を印刷します。

⑬削除：
選択した注文を削除します。

⑭終了：

【1-4】予約・受付画面（メイン）

■予約・受付～登録をする

- ①カレンダー：
表示するスケジュールの日を選択します。
- ②スケジュール：
予約を表示します。
日時を選択すると、予約登録画面を表示します。
- ③注文一覧に戻る：
注文一覧画面に戻ります。

【1-5】予約・受付画面（予約情報）

- ①予約情報：
予約情報を入力します。
- ②予約登録：
予約情報を登録します。
- ③当日受付：
予約情報を登録し、受付を行います。

予約登録

予約日	2013年2月26日	変更
予約時間	13:00 ~ 14:00	
電話番号(必須)	98-7654-3210	
お客様名(必須)	全国 太郎	
フリガナ	ゼンコク タロウ	
郵便番号		
都道府県		
市区町村		
ビル・マンション		
メールアドレス		
受付担当		
撮影区分(必須)	百日	
メモ	※注文内容に関するご指定、ご要望は注文作成画面で入力してください。	

② 予約登録 ③ 当日受付

注文一覧に戻る

【1-6】 注文明細画面

- ① **配送店舗：**
配送店舗を選択します。
- ② **撮影情報 / 注文明細情報 / ラボ発注情報：**
撮影情報と注文明細情報とラボ発注情報を切り替えます。
- ③ **撮影：**
撮影画面を表示します。
- ④ **セレクト：**
セレクト画面を表示します。
- ⑤ **商品選択：**
商品選択画面を表示します。
- ⑥ **レタッチ：**
レタッチ画面を表示します。
- ⑦ **注文作成：**
注文作成画面を表示します。
- ⑧ **レイアウト：**
レイアウト画面を表示します。
注文方法が「画像を選択しておまかせ」、
「完成画像入稿」の時はボタンが無効になります。
- ⑨ **ラボ発注：**
ラボ発注を行います。
- ⑩ **納品検収：**
納品検収が完了したことを記録します。
- ⑪ **商品引き渡し：**
商品引き渡しが完了したことを記録します。
- ⑫ **注文一覧に戻る：**
注文一覧画面に戻ります。

【1-7】 注文明細画面（撮影情報）

- ①更新
撮影場所一覧、グループ一覧、画像一覧を更新します。
- ②全て表示
撮影場所一覧、グループ一覧の選択状態をクリアします。
- ③撮影場所一覧
撮影場所一覧を表示します。
- ④グループ一覧
グループ一覧を表示します。
- ⑤画像一覧
画像一覧を表示します。

Inw.ppm.processManager

注文概要

予約・受付日	予約・受付番号	注文番号	お客様名	配送店舗	状態	メモ
4/2 01:00	1300000010	0005265920008	斎藤 太郎	商品サービス企画G (外向け)	予約済	

撮影情報 | 注文明細情報 | ラボ発注情報

① 更新

② 全て表示

③

選択	撮影場所

④

選択	分類

⑤

撮影 → セレクト → 注文作成 → レイアウト → ラボ発注 → 納品検収 → 商品引渡し → 注文一覧に戻る

商品選択 → レタッチ

【1-8】 注文明細画面（注文明細情報）

①更新

注文明細情報を更新します。

②数量

商品の数量には 0 を指定する事もできます。
0 が指定されると、該当商品はキャンセルされます。

【1-9】ラボ発注情報

撮影情報と同様の箇所は説明を割愛します。

- ①注文画像を印刷
注文画像一覧を印刷します。
- ②ラボ発注注文一覧
ラボ発注注文の一覧を表示します。
- ③注文画像一覧
注文画像の一覧を表示します。

選択	商品名	ラボ商品名	数量	ページ数	オプション	注文方法	校正承認	生産管理番号	状態
<input checked="" type="checkbox"/>	写真	写真アルバムプロ A3SQ 80-1...	1	80	—	完成画像を入手	—	—	予約済